Organigramm GHG

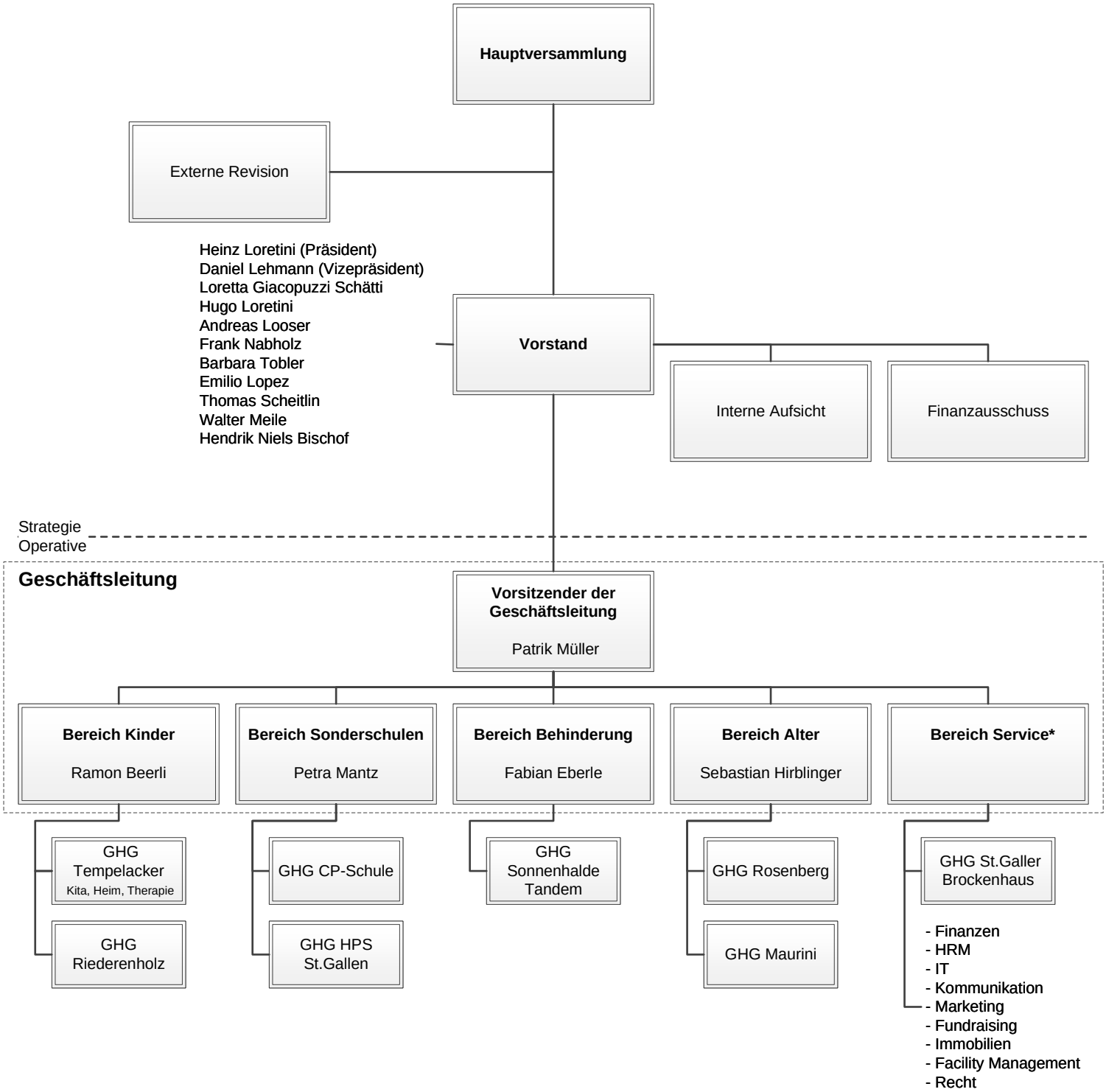

* Der Vorsitzende der Geschäftsleitung führt den Bereich Service in Personalunion.

St.Gallen, 1. Januar 2024